LÍNEA MANIJAS

FICHA TÉCNICA

KL 106

SISTEMA TUBULAR



- Entrada **- Alcoba** **- Baño**

GARANTÍA REAL 5 AÑOS SOBRE EL ACABADO

GARANTÍA REAL 25 AÑOS SOBRE EL MECANISMO

- ✔ Fácil instalación.
- ✔ Mantiene su horizontalidad a pesar del uso.
- ✔ Diseño moderno y robusto.

WWW.KLCERRADURAS.COM.CO

Línea de atención: *323 586 5933*

KL CERRADURAS

LÍNEA MANIJAS

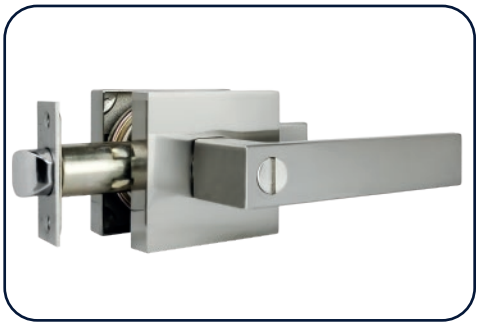

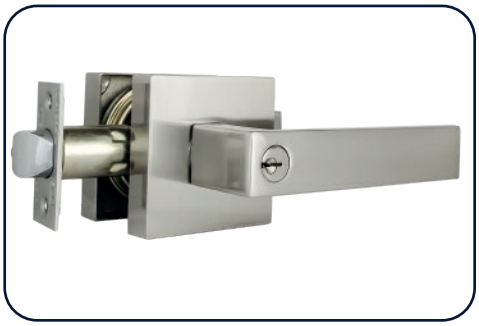

CARACTERÍSTICAS	KL 106 ENTRADA	KL 106 ALCOBA	KL 106 BAÑO
Backset a 60 mm o 6 cm.	✓	✓	✓
Backset a 70 mm o 7 cm.	✓	✓	✓
Manija y escudos hechos en Zinc.	✓	✓	✓
Cuerpo de pestillo en lámina tropicalizada.	✓	✓	✓
Pestillo anti tarjeteable y ajustable.	✓	✓	✓
3 Llaves en latón.	✓	✓	
Cilindro, guardas y contraguardas en bronce.	✓	✓	
Cantonera en acero 304.	✓	✓	✓
Contratapas dobles para mejor fijación.	✓	✓	✓
Perfil de llave 1090.	✓	✓	
Sistema de 5 guardas.	✓	✓	
Volteador o mariposa en zinc.		✓	✓
Ciclaje	*400.000*	*400.000*	*400.000*

FUNCIONALIDAD E ISOMÉTRICO POR REFERENCIA

KL 106 E

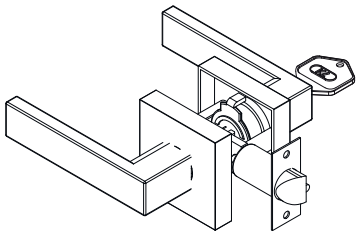

Manija tubular de entrada principal.

- Apertura externa siempre con la llave.
- Apertura interna libre.
- Pestillo doble.

KL 106 A

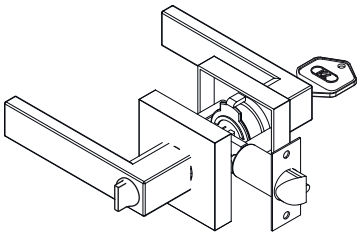

Manija tubular de alcoba.

- Asegura girando el volteador o la mariposa en sentido de las agujas del reloj.
- Para aperturar desde el exterior se ingresa la llave, desbloqueando el seguro interno.
- Pestillo doble

KL 106 B

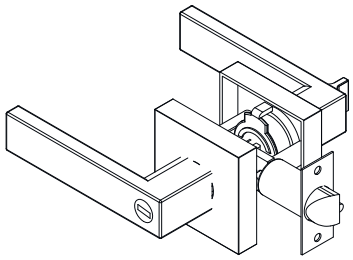

Manija tubular de baño

- Asegura girando el volteador o la mariposa en sentido de las agujas del reloj.
- La manija exterior en caso de emergencia abre con un elemento plano
- Pestillo sencillo.

Contamos con equipos de laboratorio técnico donde testeamos todos nuestros productos y garantizamos con ello el cumplimiento de la norma ANSI Grado 2 (Uso comercial, institucional/ligero, residencial) 400.000 aperturas sin alteración de su funcionalidad.

• **SEDE PRINCIPAL:** Carrera 72K #37-55 Sur.
• **PBX:** (601) 346 2766 • **CELULAR:** 323 586 5933
• **CORREO:** atencionkl@klsecurity.net
@cerraduraskl • Bogotá - Colombia

Si es KL, estás seguro